



UNIVERSIDAD
SANTO TOMÁS

Presentado por:
VALERIA
SANDOVAL
ÁLVAREZ

Director proyecto:
ARQ. FABIO
LIZCANO

Proyecto:
Diseño de una
funeraria para la
Comuna 1 en
Bucaramanga,
Santander

Contiene:
AMPLIACIÓN SALA
TANATOPRÁCTICA

Escala:
1_125

Fecha:
26/04/2023

Plancha:
9/14

PLANTA ARQ. PRIMER NIVEL

Ampliación sala tanatopráctica ESC 1_100

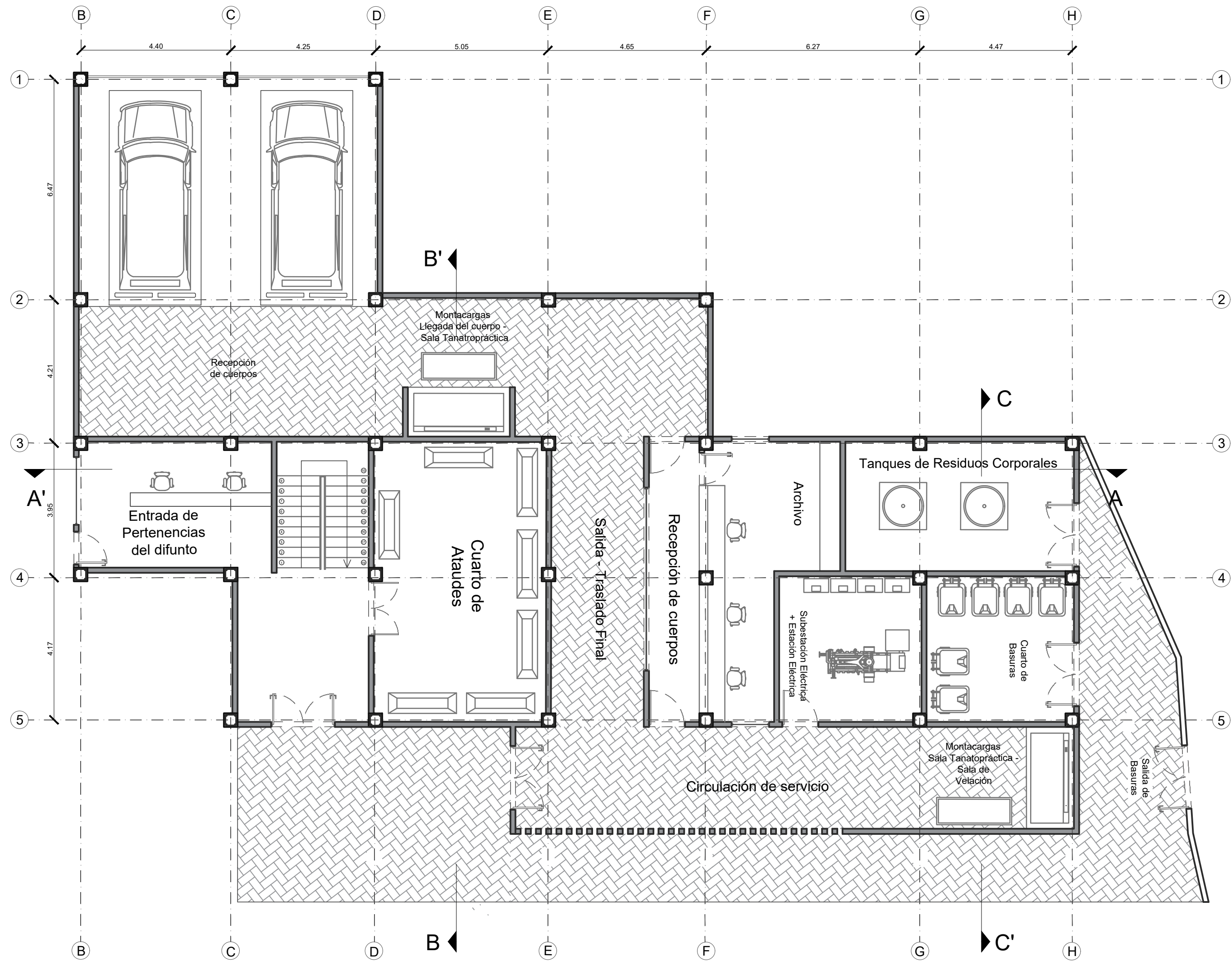

PLANTA ARQ. SEGUNDO NIVEL

Ampliación sala tanatopráctica ESC 1_100

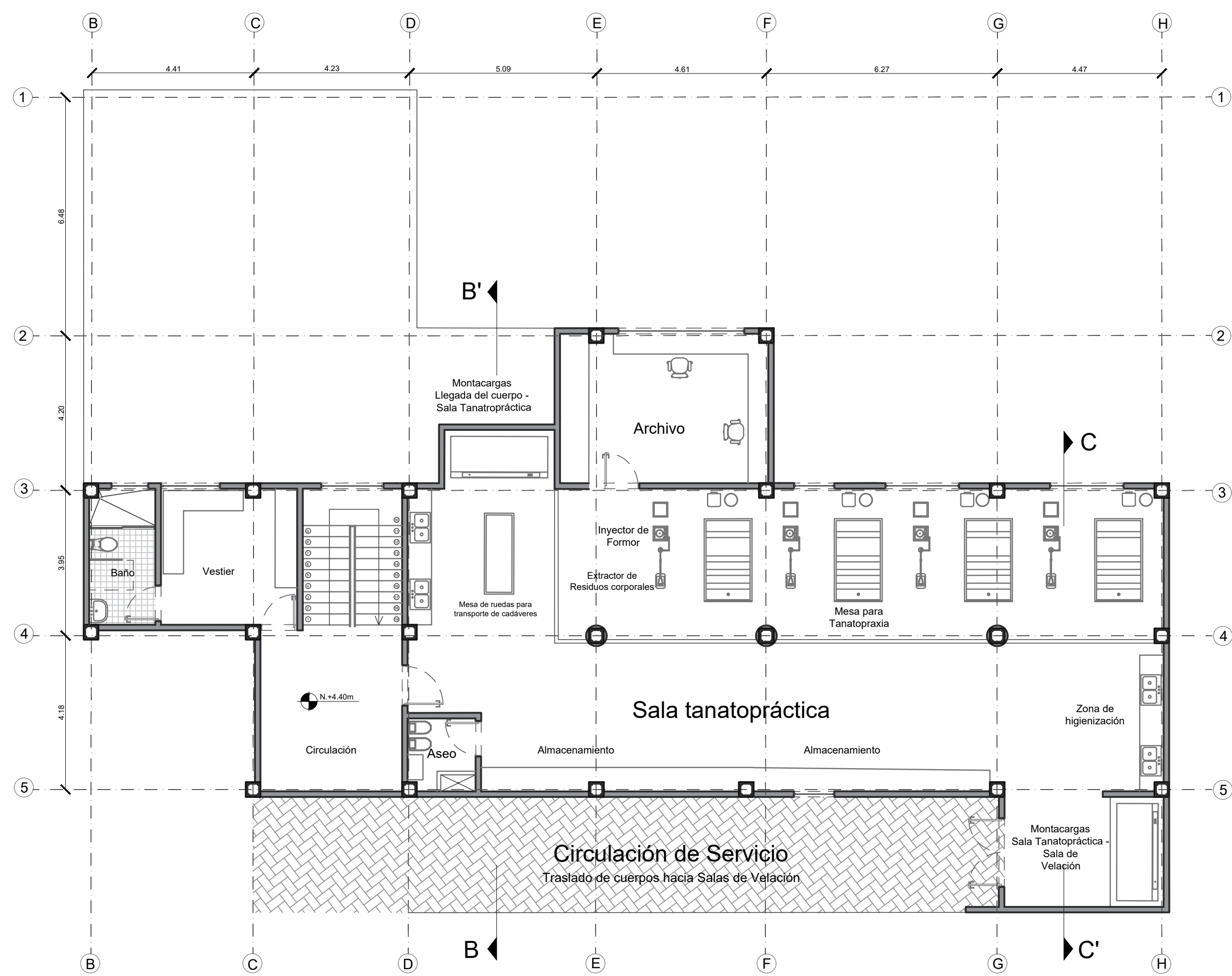

FUNCIONALIDAD SEGUN USUARIO

DEUDO: su acceso a este espacio está ubicado en la fachada principal del proyecto, este lo dirige hacia un cuarto donde podrá dejar las pertenencias del difunto y sus peticiones para su disposicion final, una vez hecho este proceso se dirige a la sala de ataúdes donde escogerá según su presupuesto.

TRABAJADORES: su acceso a este espacio es la entrada principal del proyecto, desde allí se dirigen por la circulación izquierda de la recepción donde encontrarán una circulación de servicio que los llevará a la oficina de recepción de cadáveres. Allí se lleva a cabo todo el proceso de verificación de documentos como es el certificado de defunción, copia de la cédula, orden de traslado, entre otros.

TANATOPRÁCTICOS: su ingreso a este espacio es igual al de los trabajadores, sin embargo en la circulación de servicio este se dirigirá al punto fijo para subir al segundo nivel, en este punto el tanatopráctico debe dirigirse al vestuario donde dispone de un baño con ducha para su higienización, luego se de esto procederá a ponerse su traje antifluidos para poderse dirigir a la sala tanatopráctica. En este ultimo espacio encontrará dos zonas de higienización, una zona de almacenamiento, un cuarto de aseo y un cuarto de archivo.

CADAVER: su acceso al proyecto será por medio de un carro fúnebre por la calle 6 N donde se encuentra un acceso de servicio. Una vez este es bajado de la carroza fúnebre y luego de verificar su documentación será puesto en el montacargas que lo dirigirá al segundo nivel a la sala tanatopractica, allí el tanatopráctico llevará a cabo todos los procesos para su disposición final, luego de este proceso será llevado al segundo montacargas que lo dirige a la circulación hacia las salas de velación donde los deudos podrán darle su despedida final.

CORTE ARQ. A-A'

Ampliación sala tanatopráctica ESC 1_100

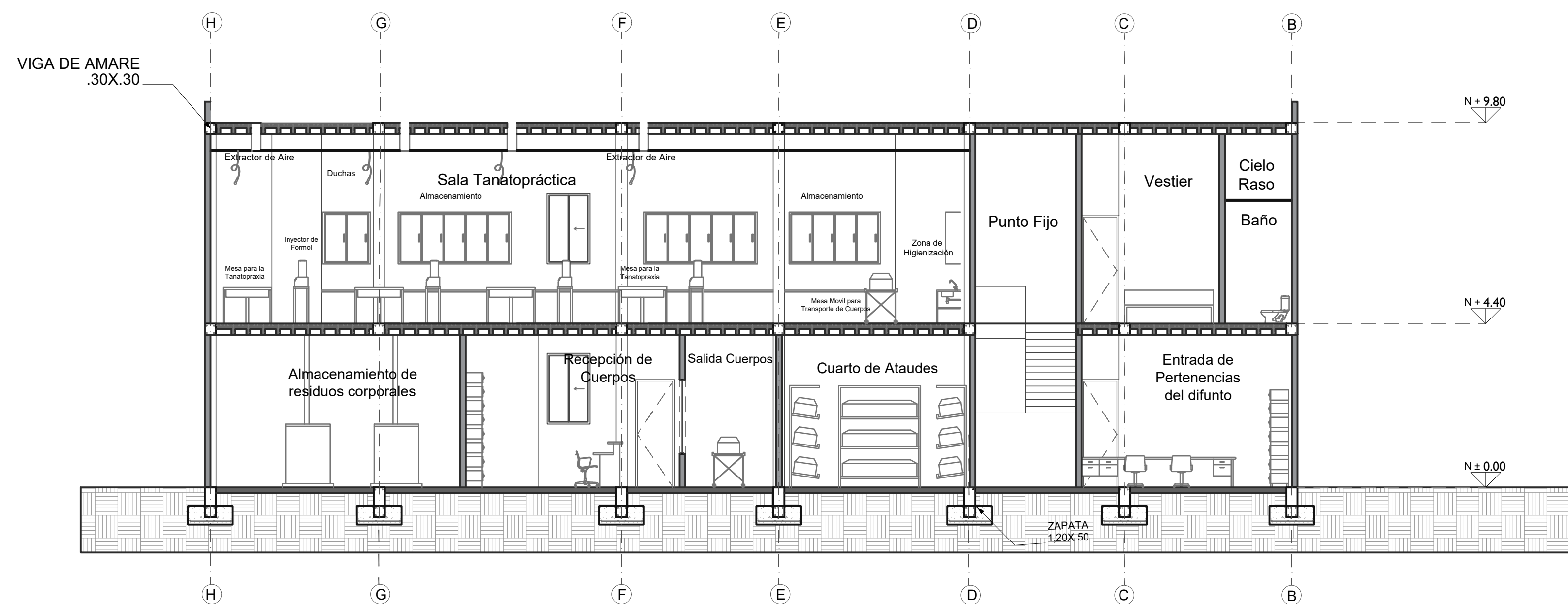

CORTE ARQ. B-B'

Ampliación sala tanatopráctica ESC 1_100

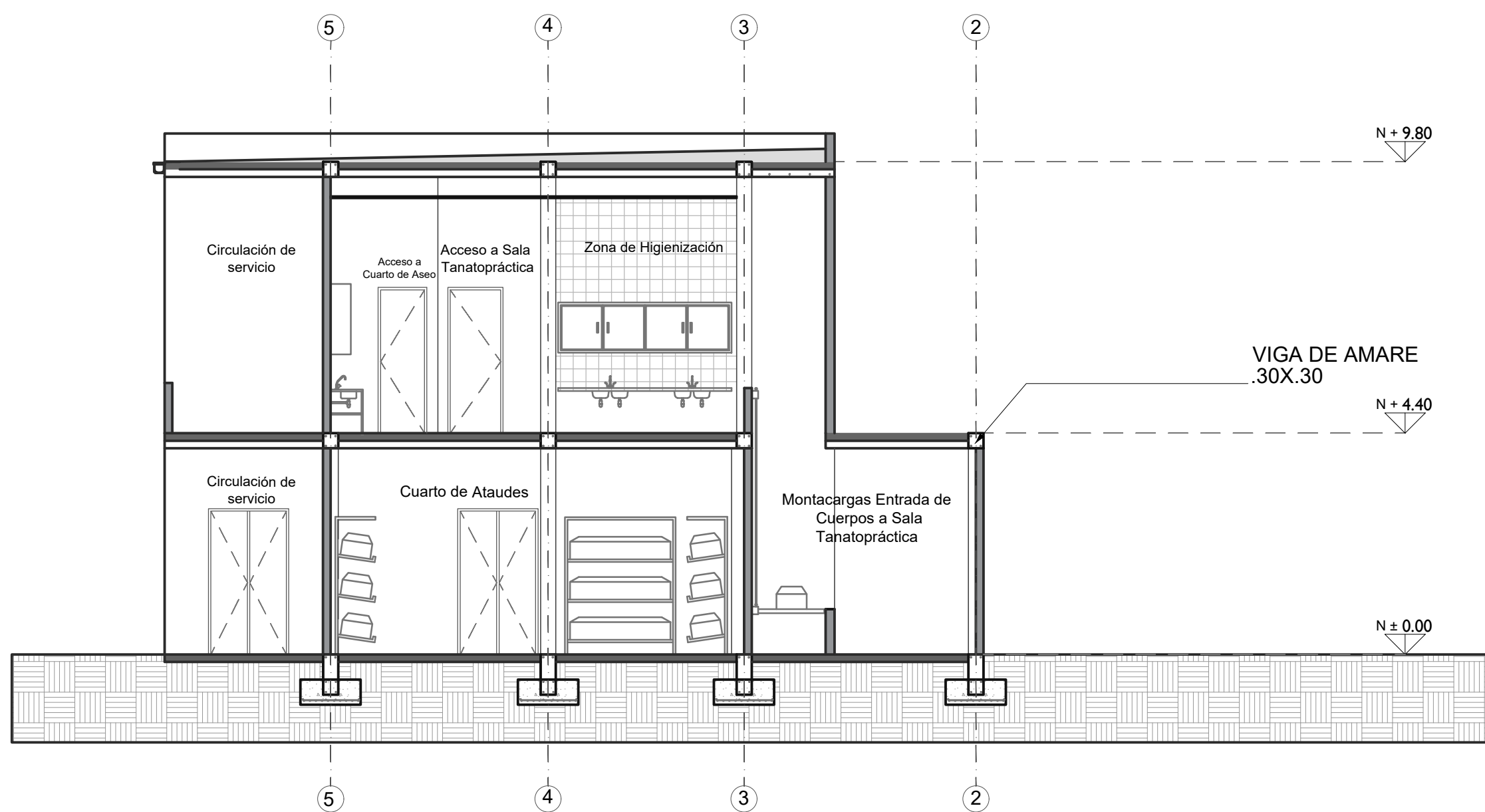

CORTE ARQ. C-C'

Ampliación sala tanatopráctica 1_100

